

แนวทางปฏิบัติเมื่อพบผู้ป่วยเข้าเกณฑ์สอบสวนโรค (PUI) กรณีโรคติดเชื้อไวรัสโคโรนา 19 (Coronavirus Disease 2019: COVID-19) โรงพยาบาลเขาสวนกวาง จังหวัดขอนแก่น

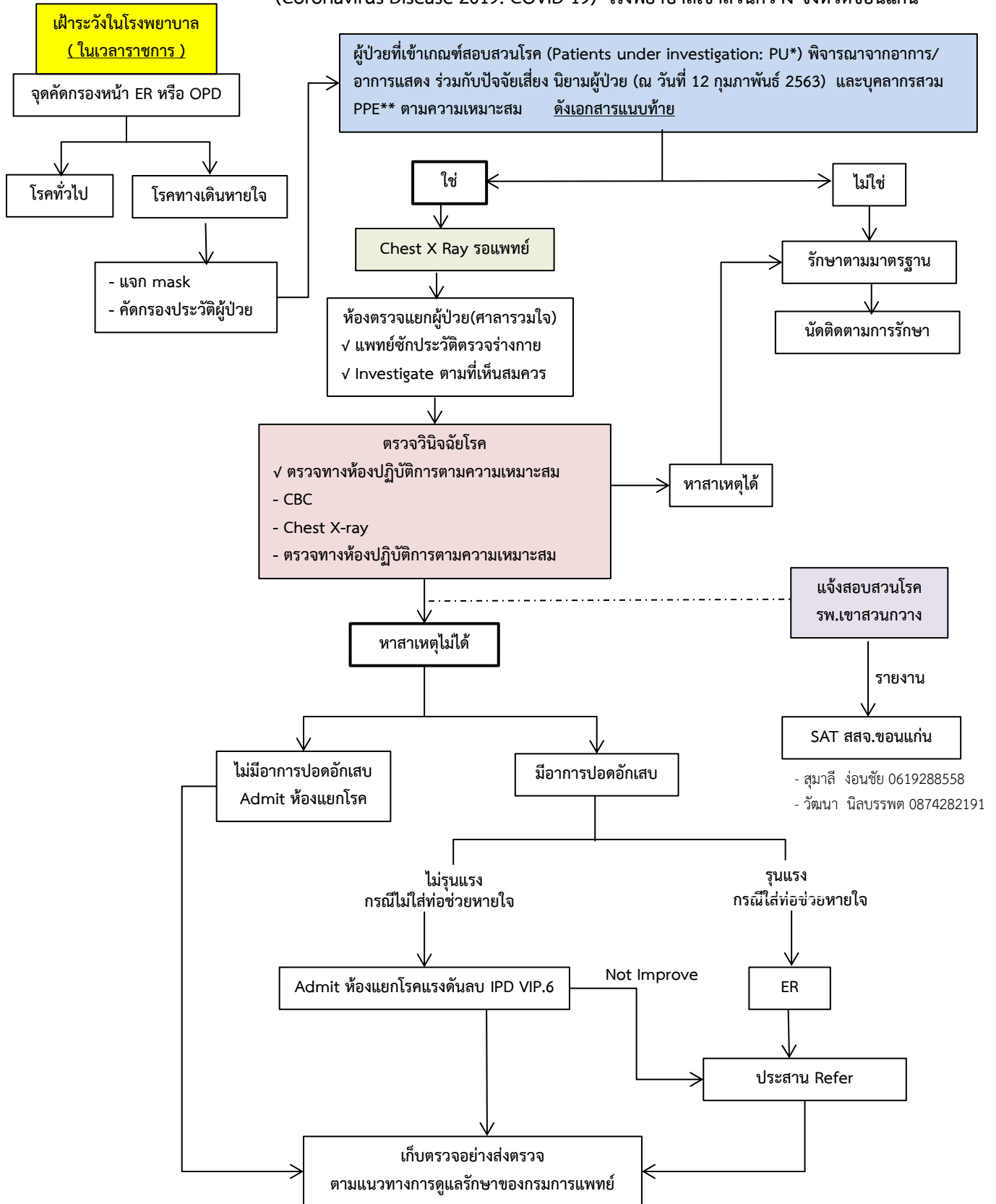

แนวทางปฏิบัติเมื่อพบผู้ป่วยเข้าเกณฑ์สอบสวนโรค (PUI) กรณีโรคติดเชื้อไวรัสโคโรนา 19 (Coronavirus Disease 2019: COVID-19) โรงพยาบาลเขาสวนกวาง จังหวัดขอนแก่น

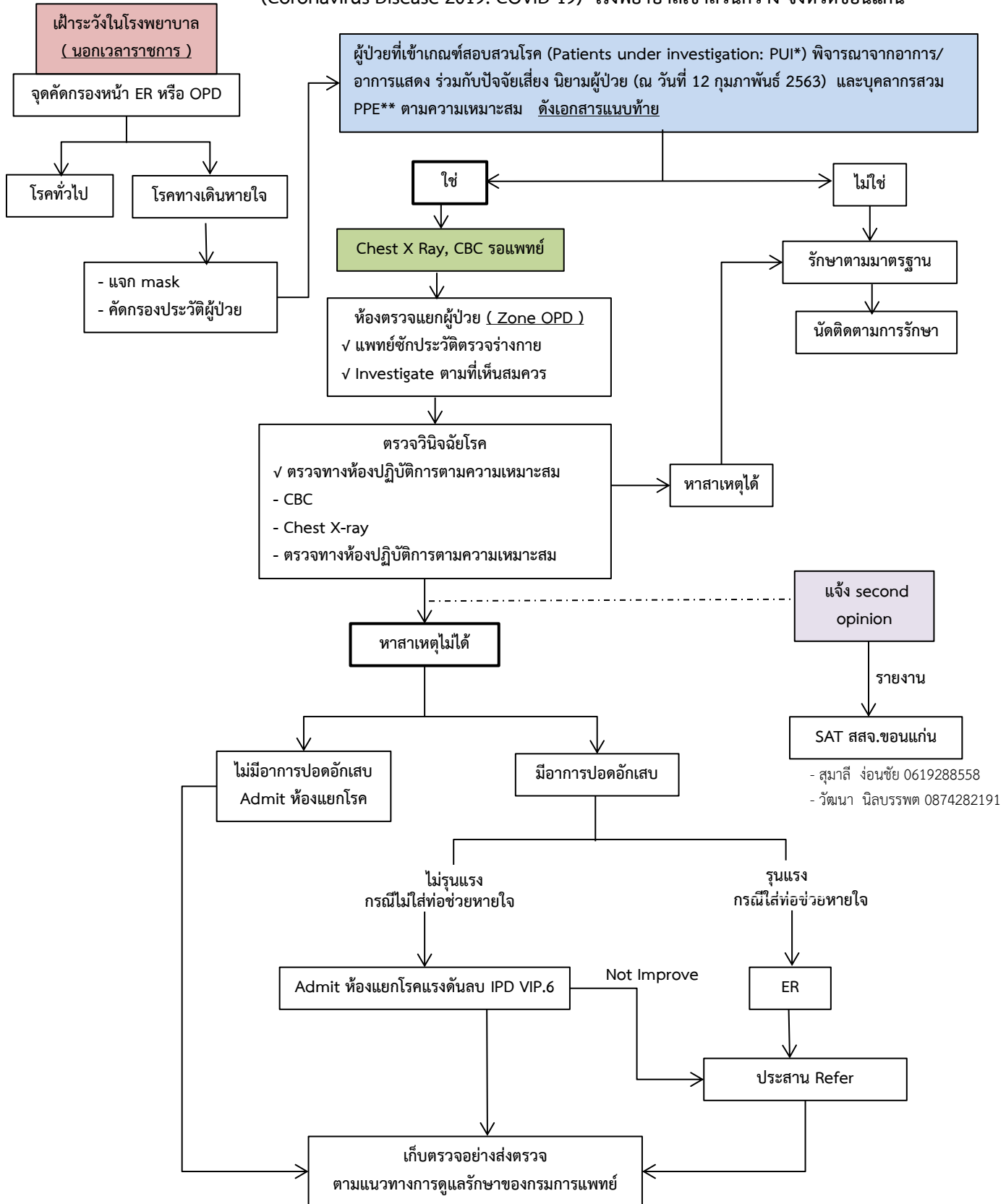

แนวทางการปฏิบัติเมื่อพบผู้ป่วยเข้าเกณฑ์สอบสวนโรค (PUI) กรณีโรคติดเชื้อไวรัสโคโรนา 19 (Coronavirus Disease 2019: COVID-19) สำหรับ รพ.สต. / คลินิก/ ศูนย์บริการสาธารณสุข

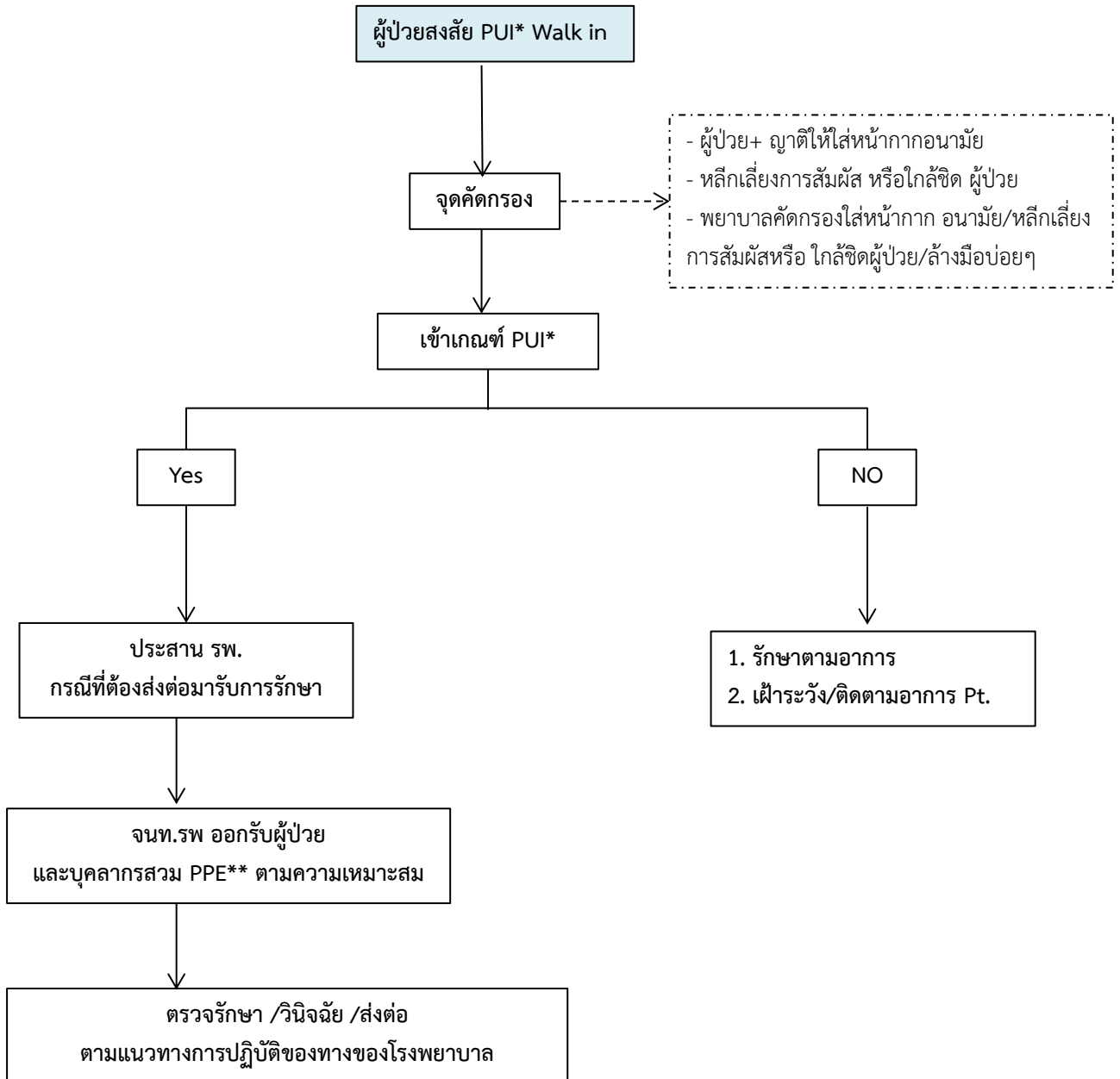

นิยามผู้ป่วย (ณ วันที่ 12 กุมภาพันธ์ 2563)

ผู้ป่วยที่เข้าเกณฑ์สอบสวนโรค (Patients under investigation: PUI) พิจารณาจากอาการ/ อาการแสดง ร่วมกับปัจจัยเสี่ยง ดังนี้

กรณีที่ 1 การเฝ้าระวังที่ด่านควบคุมโรคติดต่อระหว่างประเทศ ผู้ป่วยมีอาการ และอาการแสดง ดังนี้
อุณหภูมิร่างกายตั้งแต่ 37.5 องศาเซลเซียสขึ้นไป ร่วมกับมีอาการของระบบทางเดินหายใจ อย่างใดอย่างหนึ่ง ดังต่อไปนี้ ไอ น้ำมูก เจ็บคอ หายใจเหนื่อย หรือ หายใจลำบาก

กรณีที่ 2 การเฝ้าระวังที่สถานพยาบาล ผู้ป่วยมีอาการ และอาการแสดง ดังนี้

2.1 อุณหภูมิร่างกายตั้งแต่ 37.5 องศาเซลเซียสขึ้นไป หรือให้ประวัติว่ามีไข้ในการป่วยครั้งนี้ ร่วมกับมีอาการของระบบทางเดินหายใจอย่างใดอย่างหนึ่ง ดังต่อไปนี้ ไอ น้ำมูก เจ็บคอ หายใจเหนื่อย หรือหายใจลำบาก

2.2 ผู้ป่วยโรคปอดอักเสบที่หาสาเหตุไม่ได้ ทั้ง 2 กรณี ให้ ร่วมกับ มีประวัติในช่วงเวลา 14 วันก่อนวันเริ่มป่วยอย่างใดอย่างหนึ่งต่อไปนี้

1) มีประวัติเดินทางไปยัง หรือ มาจาก หรืออยู่อาศัยในพื้นที่ที่มีรายงานการระบาดต่อเนื่องของโรคไวรัสโคโรนา 19

2) เป็นผู้ประกอบอาชีพที่สัมผัสใกล้ชิดกับนักท่องเที่ยวที่มาจากพื้นที่ที่มีรายงานการระบาดต่อเนื่องของโรคไวรัสโคโรนา 19

3) มีประวัติใกล้ชิดหรือสัมผัสกับผู้ป่วยเข้าข่ายหรือยืนยันโรคไวรัสโคโรนา 19

กรณีที่ 3 การเฝ้าระวังที่สถานพยาบาล ผู้ป่วยมีอาการ และอาการแสดง ดังนี้ ผู้ป่วยโรคปอดอักเสบ หรือสงสัยปอดอักเสบที่หาสาเหตุไม่ได้ ที่มีประวัติสัมผัสใกล้ชิดกับผู้ป่วย โรคปอดอักเสบที่หาสาเหตุไม่ได้

กรณีที่ 4 ผู้ป่วยเสียชีวิตจากโรคปอดอักเสบเฉียบพลันรุนแรงที่หาสาเหตุไม่ได้

Personal protective equipment (PPE)

การป้องกันตนเองของผู้สอบสวนโรค

ให้ผู้ป่วยใส่หน้ากากอนามัย ผู้สัมภาษณ์ต้องสวมชุดป้องกันการติดเชื้อส่วนบุคคล (Personal Protective Equipment: PPE) ดังต่อไปนี้เป็นระดับต่ำสุดและต้องยึดหลักการป้องกันโรคติดเชื้อระบบทางเดินหายใจและการติดเชื้อจากการสัมผัสอย่างเคร่งครัด ได้แก่ การล้างมือทุกครั้งหลังการสอบสวนผู้ป่วยแต่ละราย ระดับของอุปกรณ์ป้องกันตนเองที่ใช้ขณะสอบสวนโรค ขึ้นกับอาการของผู้ป่วย และกิจกรรมที่ดำเนินการดังนี้

อุปกรณ์ป้องกันตนเอง	สัมภาษณ์ผู้ป่วยโดยไม่ได้เก็บตัวอย่างส่งตรวจ		เก็บตัวอย่างส่งตรวจจากระบบทางเดินหายใจ
	ผู้ป่วยไม่มีอาการไอ หรือมีอาการไอเพียงเล็กน้อย	ผู้ป่วยมีอาการไอมาก	
หมวกคลุมผม	-	+/-	+
Goggle หรือ face shield	-	+	+
หน้ากากอนามัย (Surgical mask)	+	-	-
หน้ากาก N95 ขึ้นไป	-	+	+
ถุงมือ (ใช้แล้วทิ้ง)	+/-	+	+
ชุดกาวน์ผ้าแบบคลุมเต็มตัว หรือ เสื้อผ้าป้องกันชนิดเนื้อผ้าป้องกันน้ำได้แบบเสื่อกางเกงติดกัน (ชุดหมี) มีผ้าคลุมศีรษะ	+	+	+

เก็บตรวจอย่างส่งตรวจตามแนวทางการดูแลรักษาของกรมการแพทย์

ในการเก็บตรวจอย่างส่งตรวจตามแนวทางการดูแลรักษาของกรมการแพทย์ ให้เก็บตัวอย่างหลังจากที่รายงานต่อ SAT สสจ.ขอนแก่น (สุมาลี ง่อนชัย 0619288558 ,วัฒนา นิลบรรพต 0874282191)

